

TABELA DE QUANTIDADES DE SERVIÇOS PARA DUAS
DUAS CABECEIRAS COMPLETAS PARA BUEIROS NORMAIS

SERVIÇO	UNID.	BUEIROS			
		1,50 x 1,50 m	2,00 x 2,00 m	2,50 x 2,50 m	3,00 x 3,00 m
LASTRO	m³	4,35	6,30	8,70	11,55
FORMAS	m²	83,50	113,00	144,00	181,00
CONCRETO	m³	10,85	17,86	24,35	36,53
REVESTIMENTO	m³	0,55	0,87	1,35	1,75

MEDIDAS	TAMANHO DOS BUEIROS			
	1,50 x 1,50 m fs ≥ 0,09 MPa	2,00 x 2,00 m fs ≥ 0,09 MPa	2,50 x 2,50 m fs ≥ 0,10 MPa	3,00 x 3,00 m fs ≥ 0,12 MPa
D	280	355	430	505
E	150	200	250	300
F	15	20	20	25
G	30	30	50	50
I	100	100	100	100
J	160s	204	247	290s
L	150	200	250	300
M	671	808	944	1081
N	320	395	470	545

DETALHE DA VISTA EM PLANTA

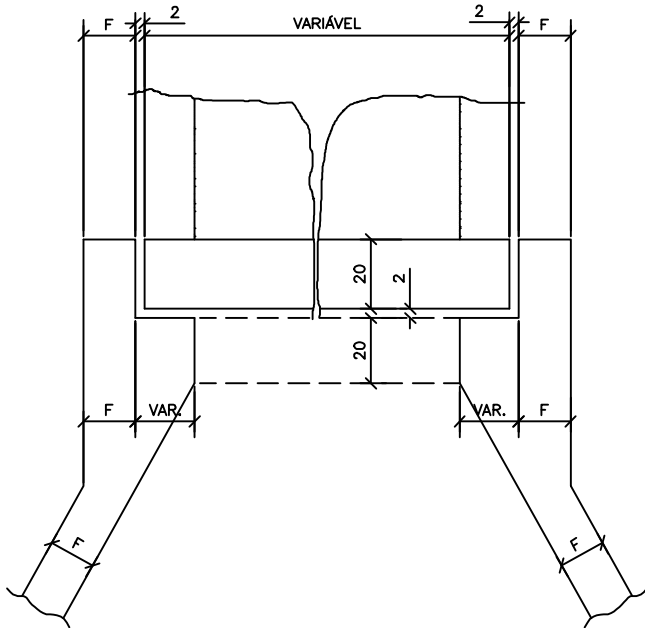

NOTAS:

1 – O desenho das cabeceiras se aplica a todos os tipos de bueiros celulares normais estando representado o bueiro de 2,00x2,00m, na escala de 1:100 e detalhe na escala 1:20.

2 – As quantidades de serviço da tabela são para duas cabeceiras completas, estando computadas portanto alas (4x), laje de piso de entre-alas (2x), viga de topo definida pelo comprimento m (2x), viga de topo superior do corpo do bueiro (2x) e viga topo inferior do corpo do bueiro (2x).

3 – O lastro sob a laje de entre-alas é de concreto magro na espessura de 10cm.

4 – O revestimento sobre a laje de entre-alas é de cimento e areia (1:3), alisado e de espessura média de 3cm.

5 – Concreto fck ≥ 15MPa.

6 – Veículo classe 45.

7 – Nomeclatura: fs=tensão admissível do solo sob a galeria.

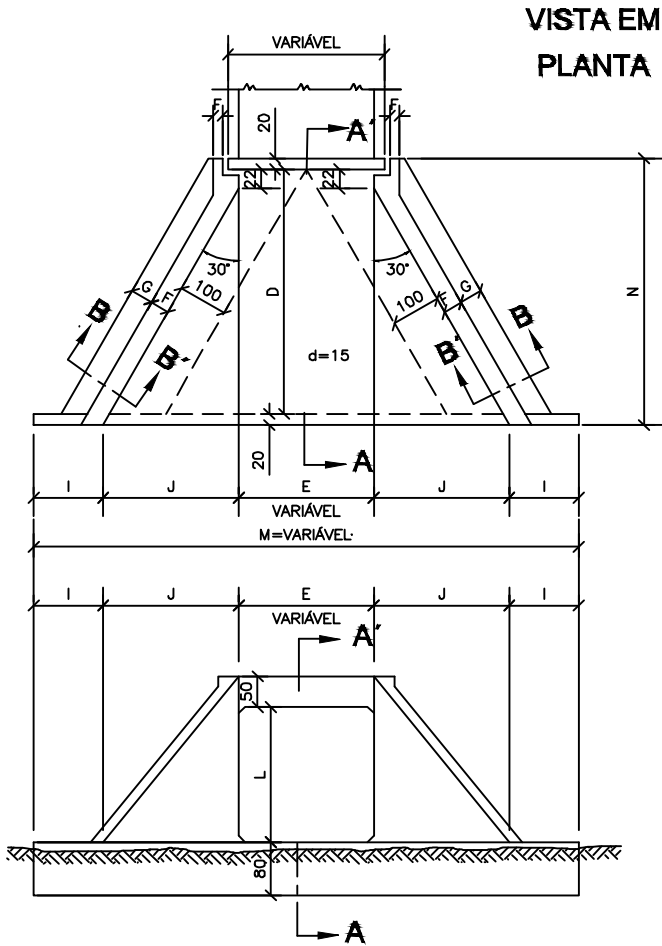

VISTA EM
ELEVÇÃO

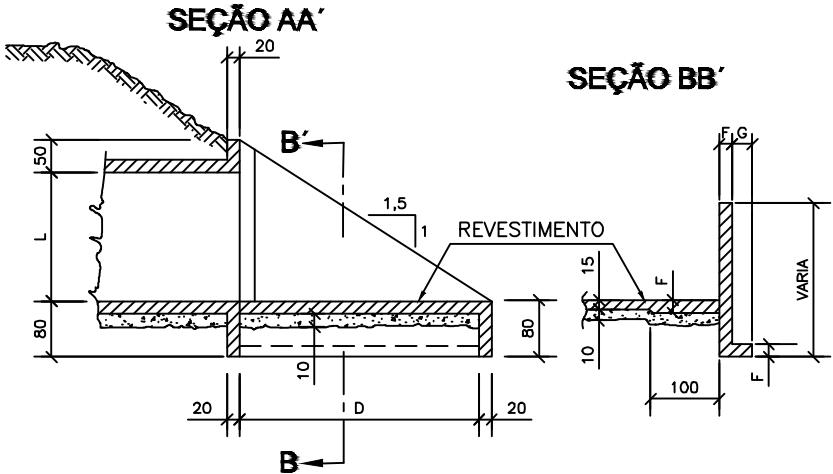

BOCA DE BSCC

LOCAL:		JARDIM ITORORÓ/ JARDIM ELDORADO - VÁRZEA GRANDE/MT	
PROPRIETÁRIO:		PREFEITURA MUNICIPAL DE VÁRZEA GRANDE/MT	
R.T. ELABORAÇÃO:		FERNANDA LEOPOLDINO DA COSTA - CREA 1200943163	
R.T. EXECUÇÃO:		Eduardo/Fernanda	
DATA:		JULHO/2019	
ESC.:		H=1:1000 V: 1:200	
FOLHA:		60/62	

BUEIRO CELULAR DE
CONCRETO

BSCC 2X2m